Министерство инвестиций и промышленности Ярославской области

Земельный участок, расположенный по адресу: Ярославская область, городской округ город Ярославль, г. Ярославль, ул. Суздальская, земельный участок 91 б

Информация об объекте

Тип площадки: Земельный участок

Кадастровый номер: 76:23:060601:3160

Муниципальное образование: г. Ярославль

Адрес (местоположение): г. Ярославль, ул Суздальская

Площадь земельного участка: 6076,00 кв.м.

Функциональное назначение: МКД

Инженерная инфраструктура: имеется возможность подключения водоснабжения, водоотведения, газоснабжения, возможность подключения теплоснабжения отсутствует

Транспортная доступность: имеется возможность организации подъезда от земельного участка до существующего объекта улично-дорожной сети города

Период приема заявок: 30.06.2025 09:00 - 11.07.2025 18:00

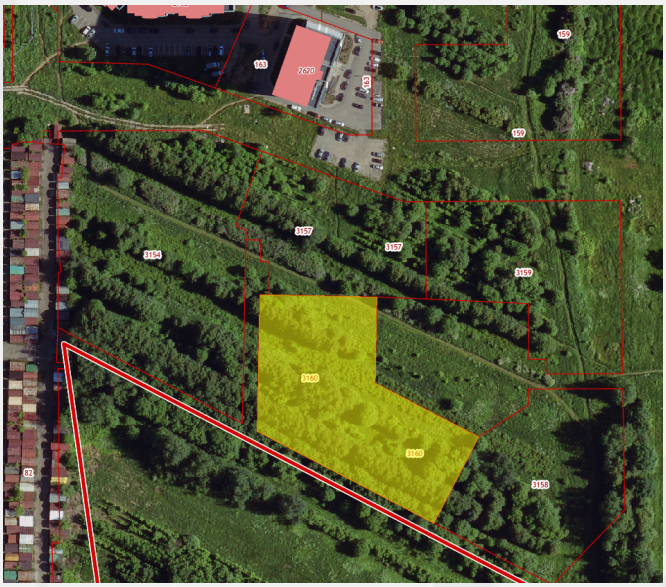
159
163
2659
159
3157
3157
3154
3159
3160
3160
82
3158

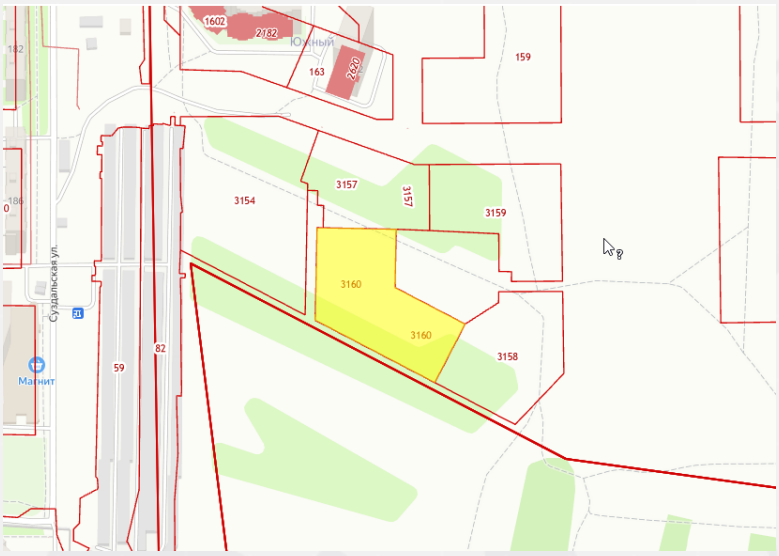
1602
2182
Южный
163
2660
159
182
3154
3157
3157
3159
186
Суздальская ул.
21
3160
3160
3158
82
59
Магнит

Сведения о процедуре

Способ передачи: Аренда

Начальная цена за объект: 11648153,78 ₽

Размер задатка: 11 648 153,78 ₽

Дата начала приема заявок: 30.06.2025 09:00

Дата окончания приема заявок: 11.07.2025 18:00

Связаться с администратором объекта

Электронная почта

ShashlovaEA@city-yar.ru

Телефон

8 (4852) 40-35-33

Контактное лицо

Шашлова Елена Александровна