Министерство инвестиций и промышленности Ярославской области

Земельный участок 76:06:023902:5 из земель с/х назначения

Информация об объекте

Тип площадки: Земельный участок

Кадастровый номер: 76:06:023902:5

Муниципальное образование: Любимский муниципальный округ

Адрес (местоположение): Ярославская область, Любимский р-н, Воскресенское СП

Площадь земельного участка: 295390,00 кв.м.

Функциональное назначение: Земли с/х назначения

Инженерная инфраструктура: отсутствует

Транспортная доступность: имеется

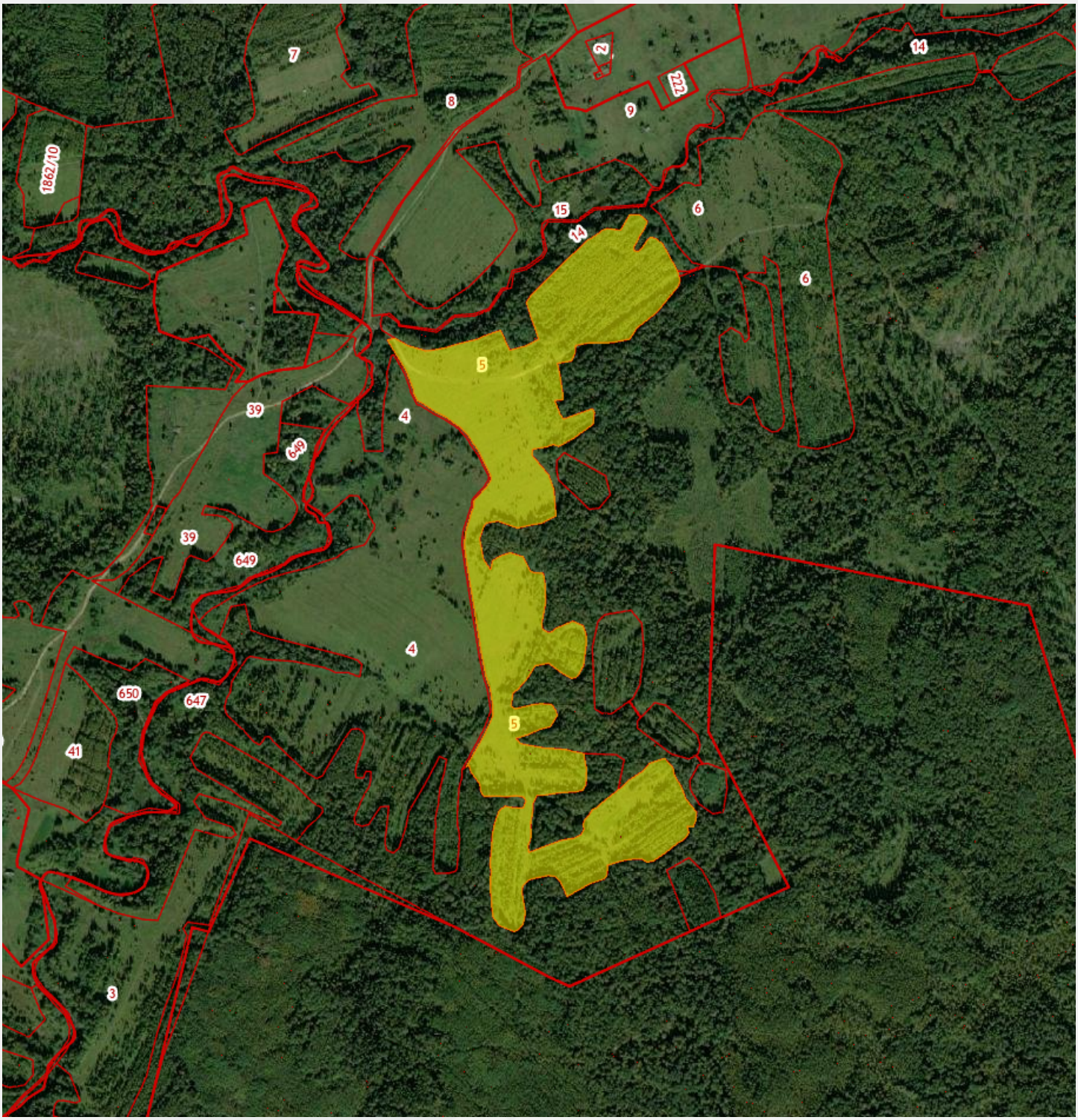
7
8
2
222
9
14
1862/10
15
14
6
6
5
39
4
649
39
649
4
650
647
5
41
3

Сведения о процедуре

Способ передачи: Аренда (план)

Размер задатка: требует уточнения ₽

Связаться с администратором объекта

Электронная почта

bessonovatv@yarregion.ru

Телефон

8 (4852) 40-14-26

Контактное лицо

Бессонова Татьяна Владимировна