Министерство инвестиций и промышленности Ярославской области

Земельный участок, общей площадью 13,30 га, расположенный по адресу: Ярославская область, Переславль-Залесский муниципальный округ, вблизи д. Тощебылово

Общая информация

Общая площадь: 133000 кв.м.

Кадастровый номер ЗУ: 76:11:052803:25

Тип площадки: Greenfield

Формат площадки: Земельный участок

Категория земель: Земли сельскохозяйственного назначения

Муниципальное образование: Переславль-Залесский муниципальный округ

Адрес (местоположение): Ярославская область, Переславский район, вблизи деревни Тощебылово

Форма собственности: муниципальная

Форма сделки: аренда, продажа

Стоимость объекта, руб.: Определяется по итогам аукциона ₽

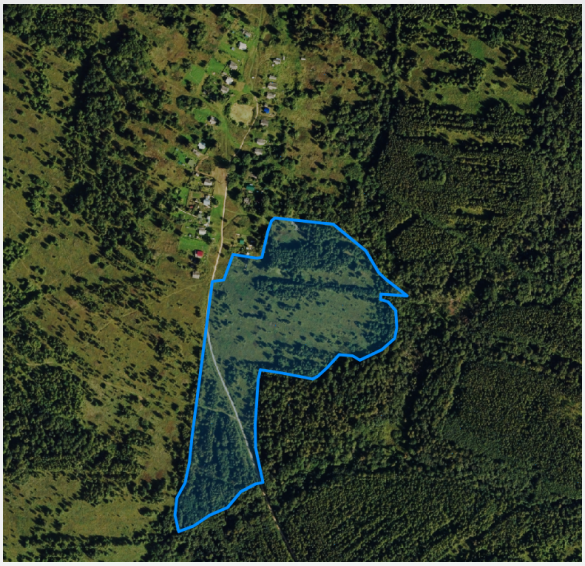

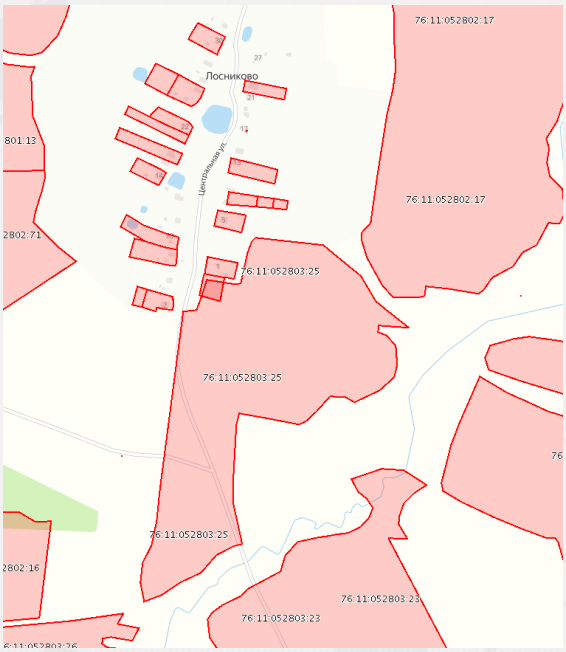

Описание

Вид разрешенного использования: Для сельскохозяйственного производства

Инфраструктура

Инфраструктура: Удаленность от административного центра г. Переславля-Залесского – 53 км, удаленность от ближайшей грузовой железнодорожной станции нет сведений, удаленность от дороги шоссейного типа – 0 км а\д «Тощебылово - Малое Ильинское до Лосниково»,, возможность/процедура обустройства съезда имеется с а/д местного значения «Тощебылово - Малое Ильинское до Лосниково», удаленность от причала/речного порта – нет сведений, удаленность от ближайшего пожарного депо с.Нагорье – 31 км

Водоснабжение: Нет

Тариф на потребление (водоснабжение), руб./куб.м: Информация отсутствует

Водоотведение: Нет

Тариф на потребление (водоотведение), руб./куб.м), руб./тонна: Информация отсутствует

Тариф на транспортировку (водоотведение), руб./куб.м: Информация отсутствует

Газоснабжение: Нет

Электроснабжение: Нет

Средняя цена на энергию за отчетный год (1 ЦК, до 670кВТ, руб./МВт*ч, юр. лица): Информация отсутствует ₽

Теплоснабжение: Нет

Теплоснабжение Тариф на потребление, руб./Гкал*ч: Информация отсутствует

Вывоз ТКО: Нет

Вывоз ТКО (тариф), руб./куб.м: Информация отсутствует

Наличие подъездных путей: Нет

Наличие Ж/Д: Нет

Наличие парковки грузового транспорта: Нет

Дополнительная информация

Меры поддержки: Просмотреть

Свод инвестиционных правил: Просмотреть

Тарифы: Просмотреть

Наименование собственника: Администрация Переславль-Залесского муниципального округа

Администратор инвестиционной площадки: Управление муниципальной собственности

Связаться с администратором объекта

Контактное лицо

Быкова Татьяна Александровна

Телефон контактного лица, e-mail

8 (48535) 3-26-07, ums@admpereslavl.ru

Сайт

Просмотреть